

# LANDSKAP DAN REKREASI

## KAWASAN REKREASI

### TABURAN KAWASAN LANDSKAP DAN REKREASI SEMASA WP LABUAN

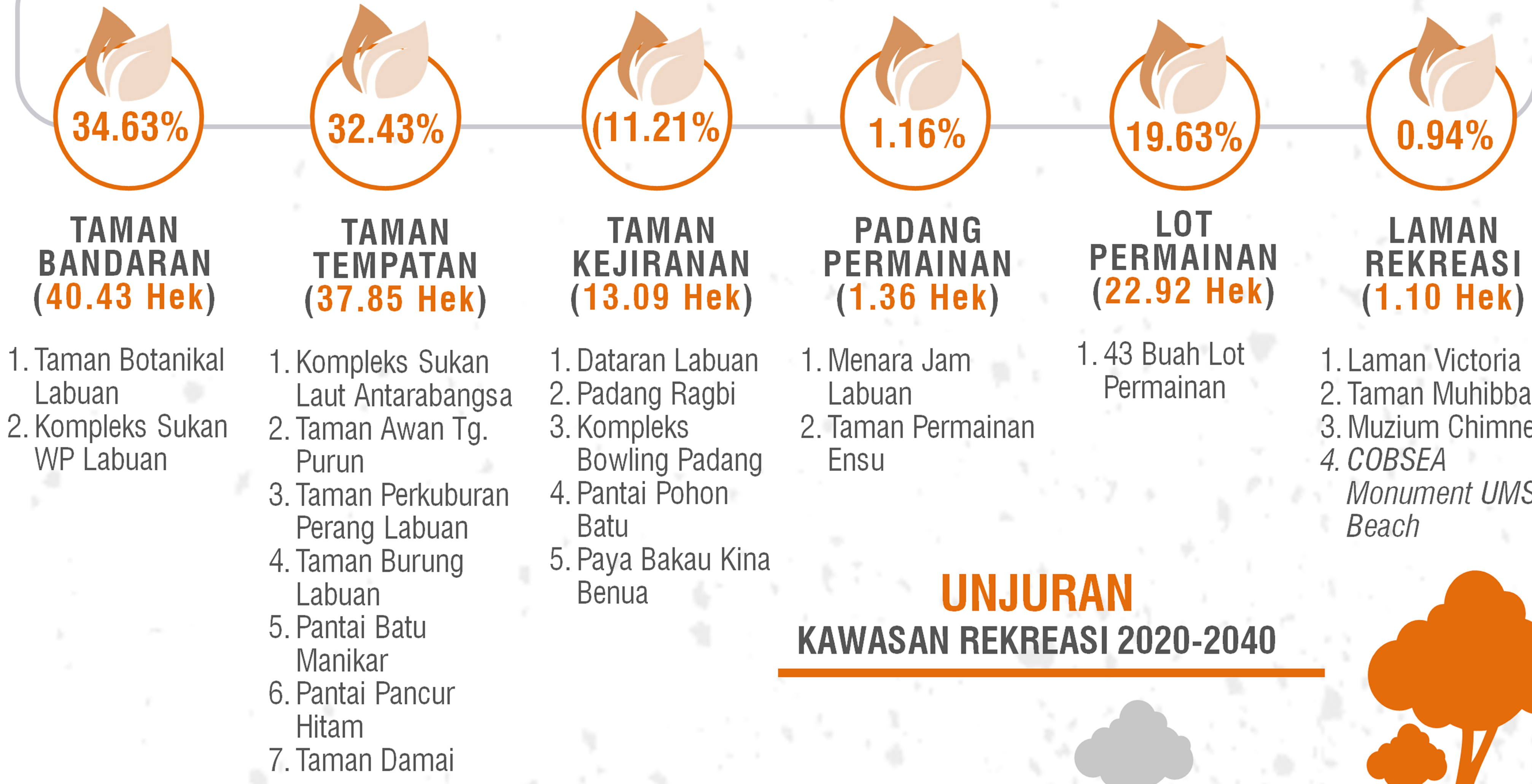

## UNJURAN KAWASAN REKREASI 2020-2040

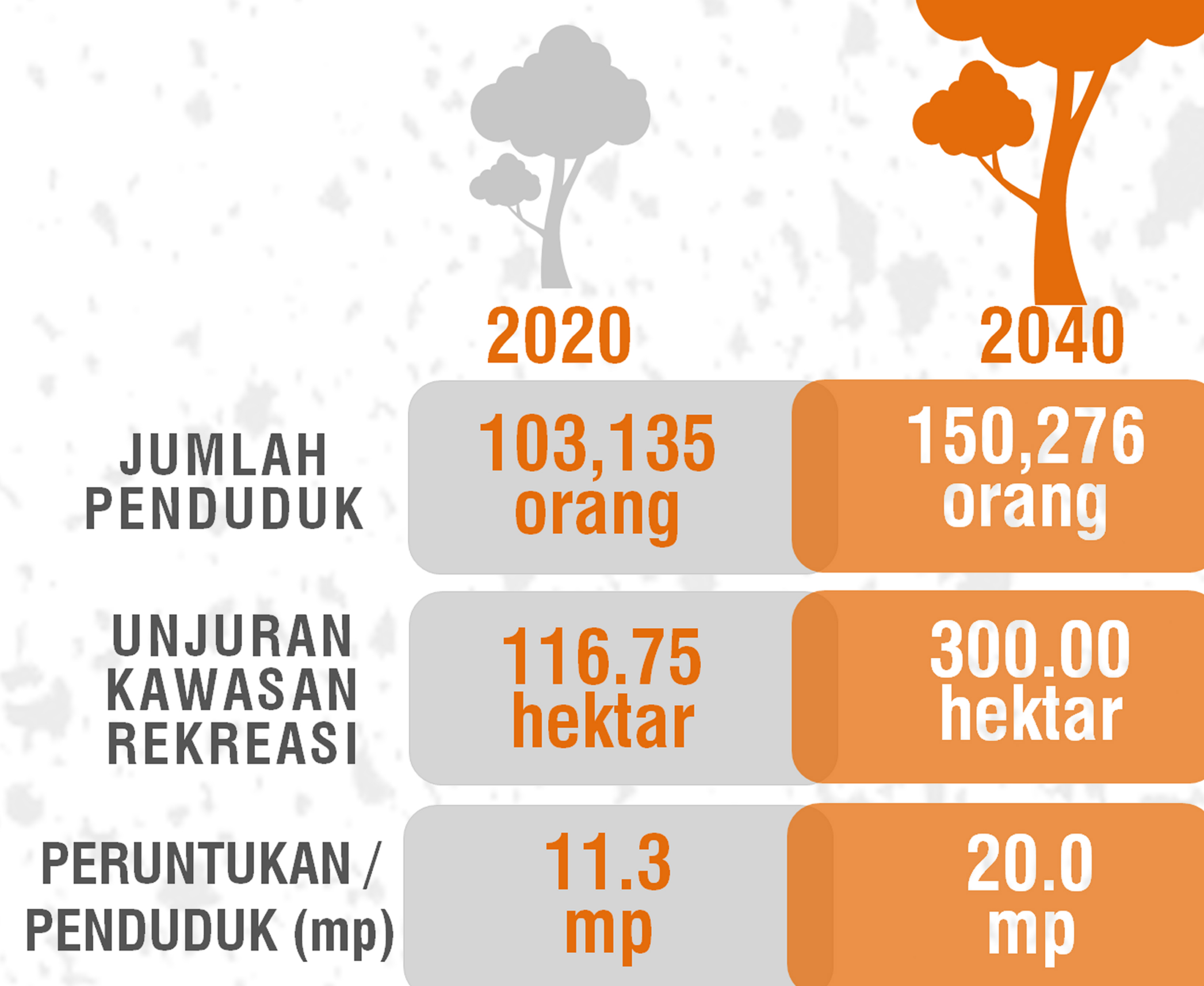

### KAWASAN REKREASI DAN PENDUDUK SEMASA

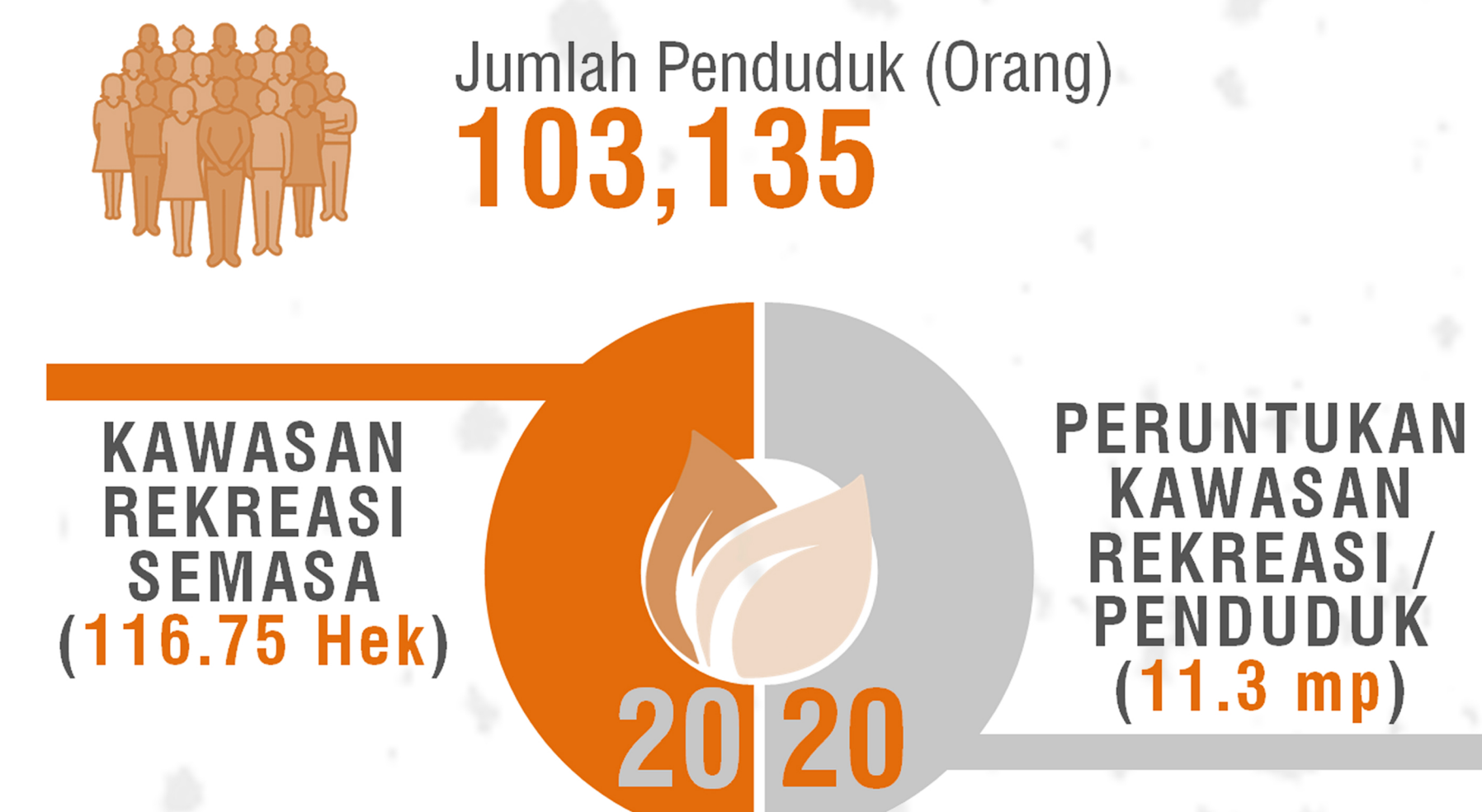

"SASARAN PENYEDIAAN (20mp) KAWASAN LAPANG / PENDUDUK (2040)"

### 5 ELEMEN LANDSKAP

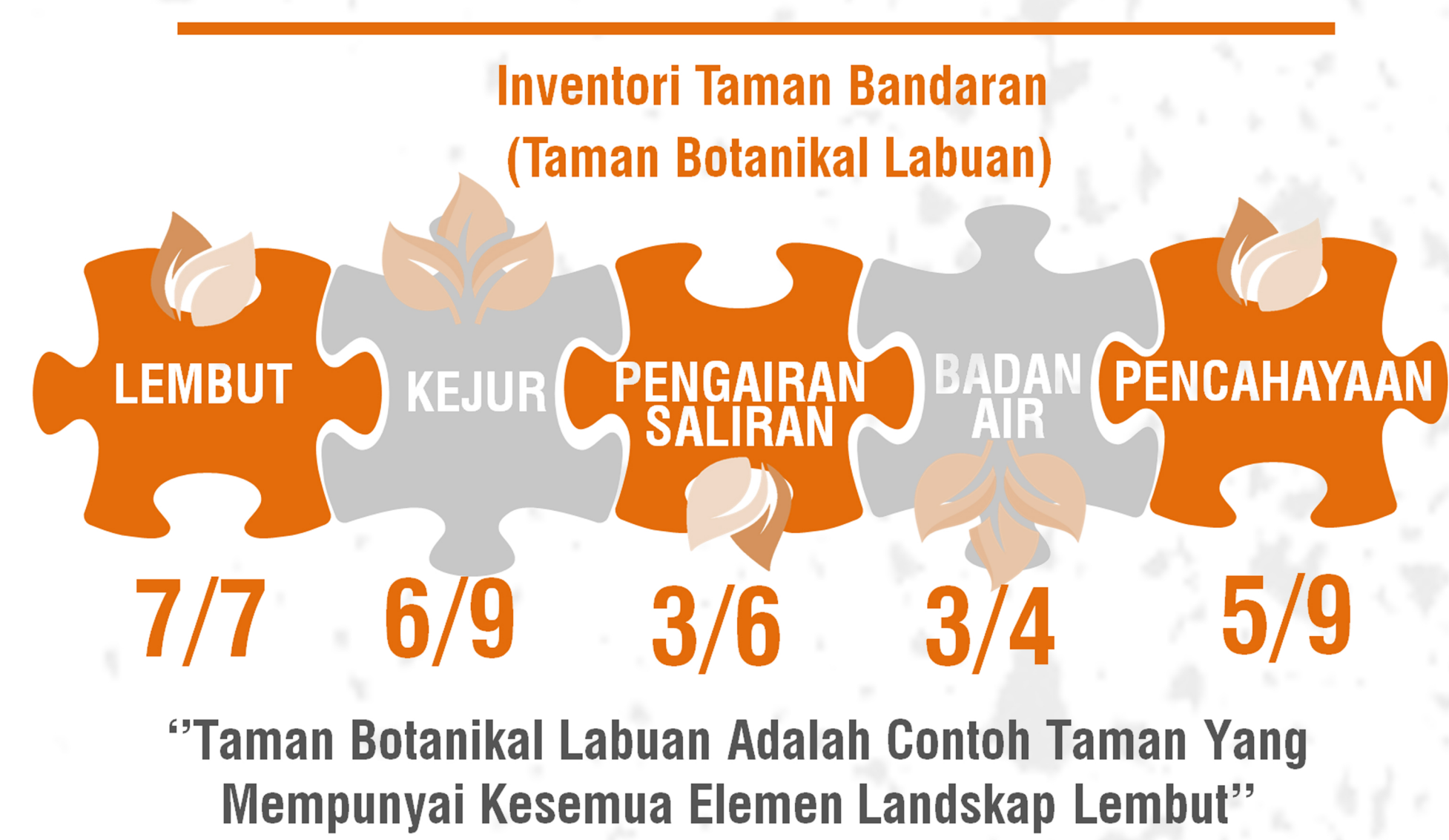

# INSTITUSI DAN KEMUDAHAN MASYARAKAT

## GUNA TANAH SEMASA INSTITUSI DAN KEMUDAHAN MASYARAKAT

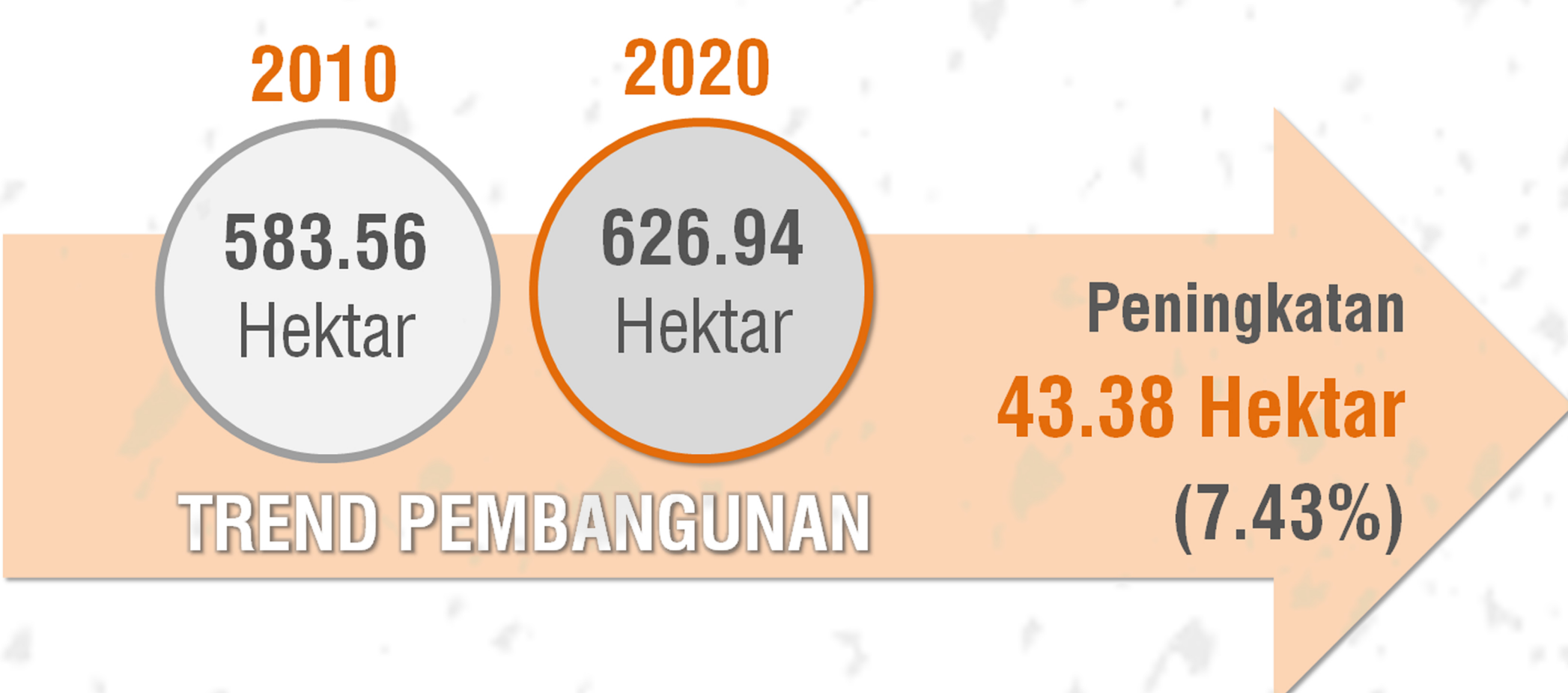

## PEMBANGUNAN KOMITED

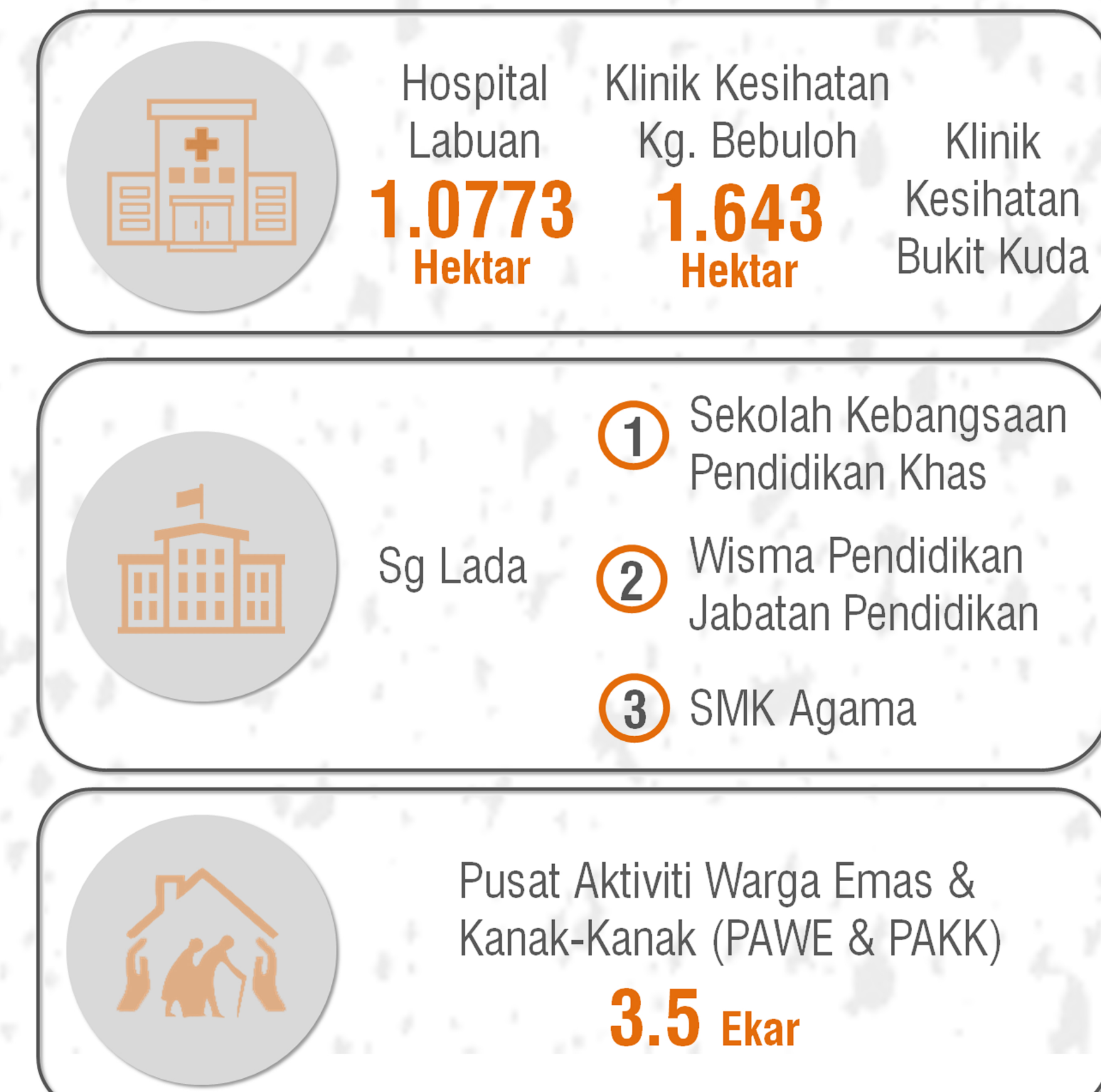

## UNJURAN

### INSTITUSI DAN KEMUDAHAN MASYARAKAT 2040

Institusi & Kemudahan Masyarakat	Hektar
Pendidikan	+46.60
Kesihatan	+18.50
Keselamatan	+9.50
Keagamaan	+10.90
Kemudahan awam	+2.00
<b>Jumlah</b>	<b>+87.50</b>

## 5 KATEGORI INSTITUSI DAN KEMUDAHAN MASYARAKAT



# PERUMAHAN

## GUNA TANAH SEMASA PERUMAHAN



Perumahan Terancang +995 unit

Perumahan Tidak Terancang +1,048

2010 : 11,750 unit  
2020 : 12,705 unit

2010 : 6,410 unit  
2020 : 7,458 unit

### STOK UNIT PERUMAHAN TERANCANG 2020

Jenis Perumahan	Unit
Rumah Teres Satu Tingkat	960
Rumah Teres Dua Tingkat	1,215
Rumah Teres Berkembar Satu Tingkat	98
Rumah Teres Berkembar Dua - Tiga Tingkat	1,030
Rumah Sesebuah	5,147
Rumah Bandar	11
Rumah Kluster	-
Rumah Kos Rendah	1,264
Flat Kos Rendah	692
Flat	1,312
Kondominium / Apartment	976
<b>Jumlah</b>	<b>12,705</b>

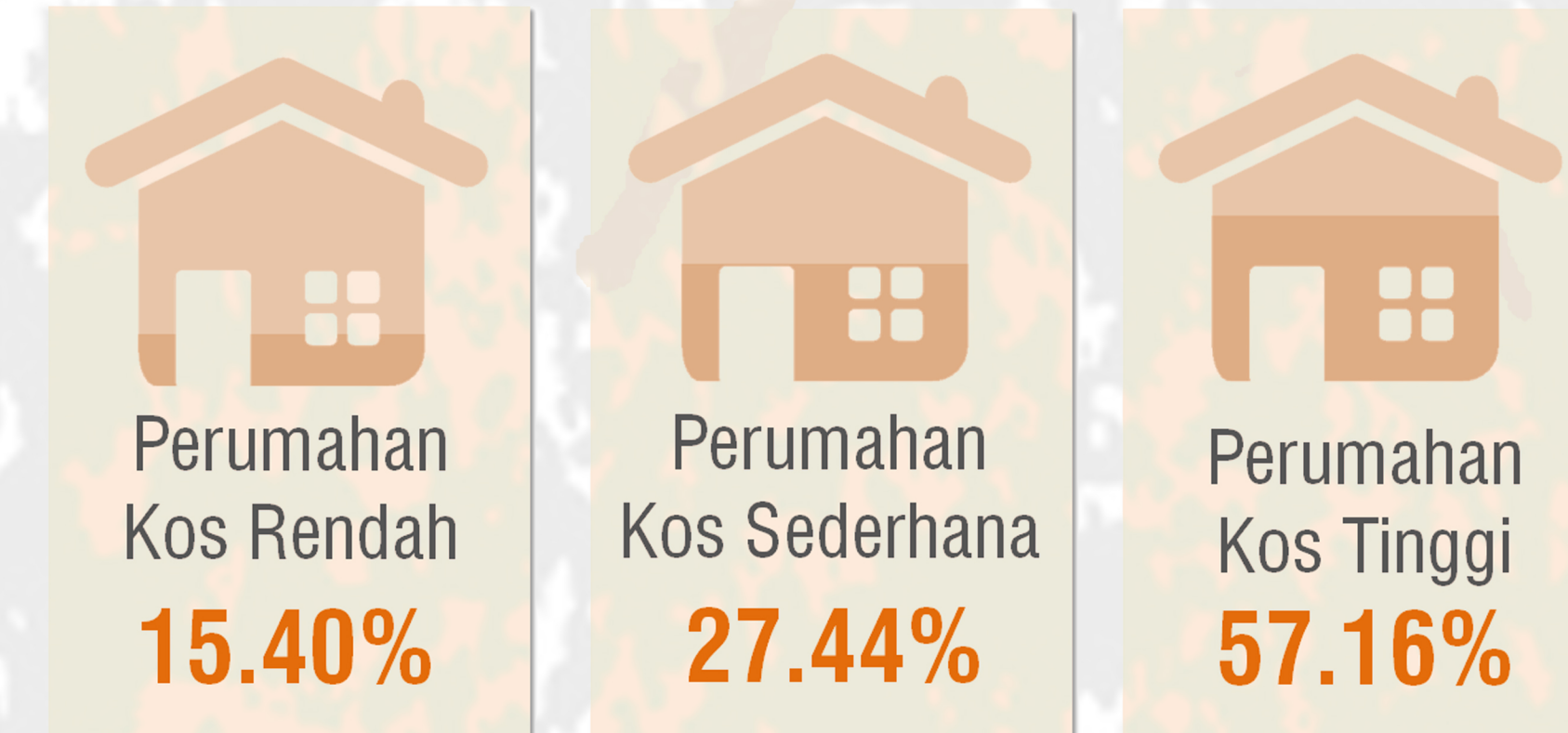

## TREND PEMBANGUNAN



## PROGRAM PERUMAHAN RAKYAT (PPR)

- Lokasi : Batu Arang
- Projek PPR pertama di WP Labuan
- 500 unit (5 unit OKU)
- 2 Blok (13 Tingkat)
- Kemudahan : surau, rumah kedai, taska, balai komuniti dan rumah sampah
- Luas unit rumah (700.84 kaki persegi) mengandungi 3 bilik, kemudahan tandas dan bilik mandi

## HARGA RUMAH (Purata & Pertengahan) untuk Suku Tahun Kedua 2019 dan 2020



## UNJURAN PERUMAHAN 2040

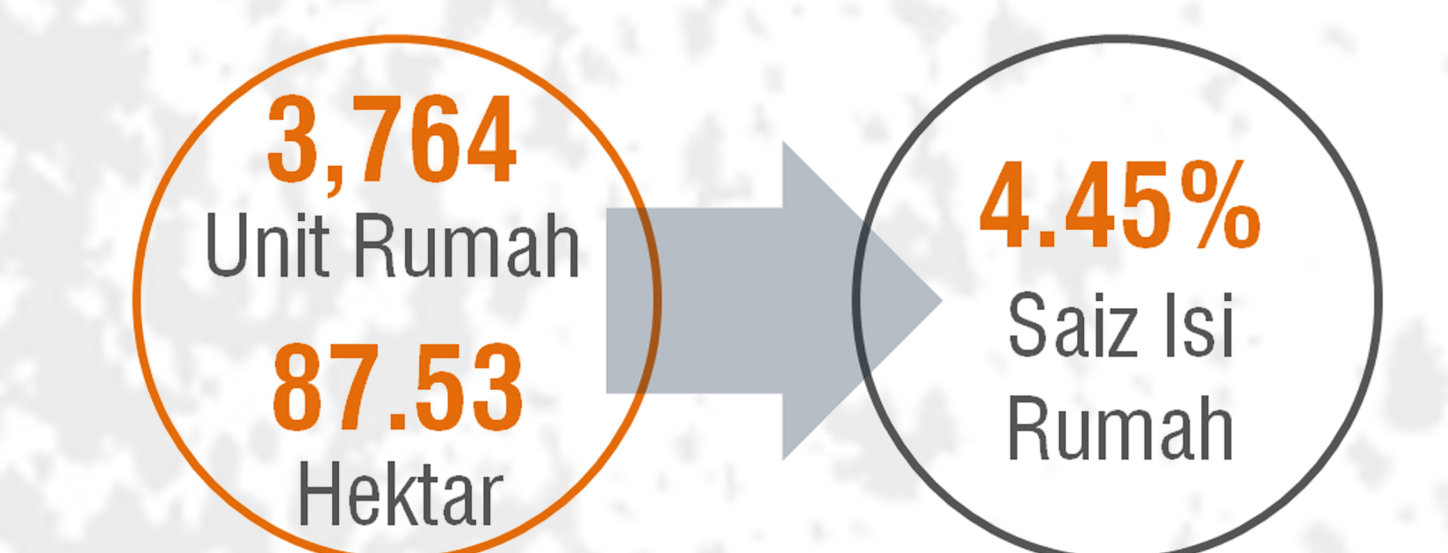

# INFRASTRUKTUR DAN UTILITI

## SUMBER BEKALAN AIR

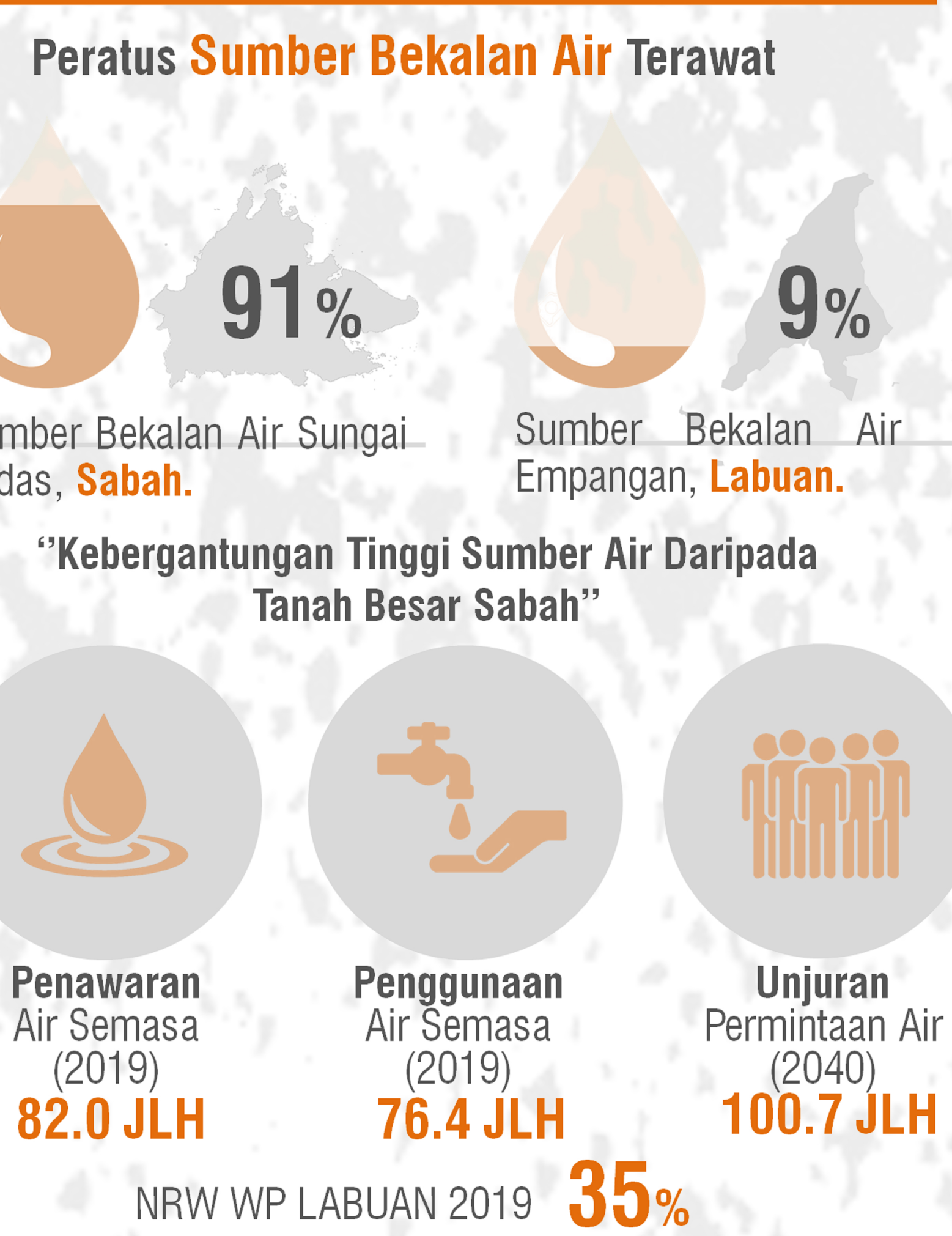

## SUMBER BEKALAN ELEKTRIK



## PENGURUSAN SISA PEPEJAL

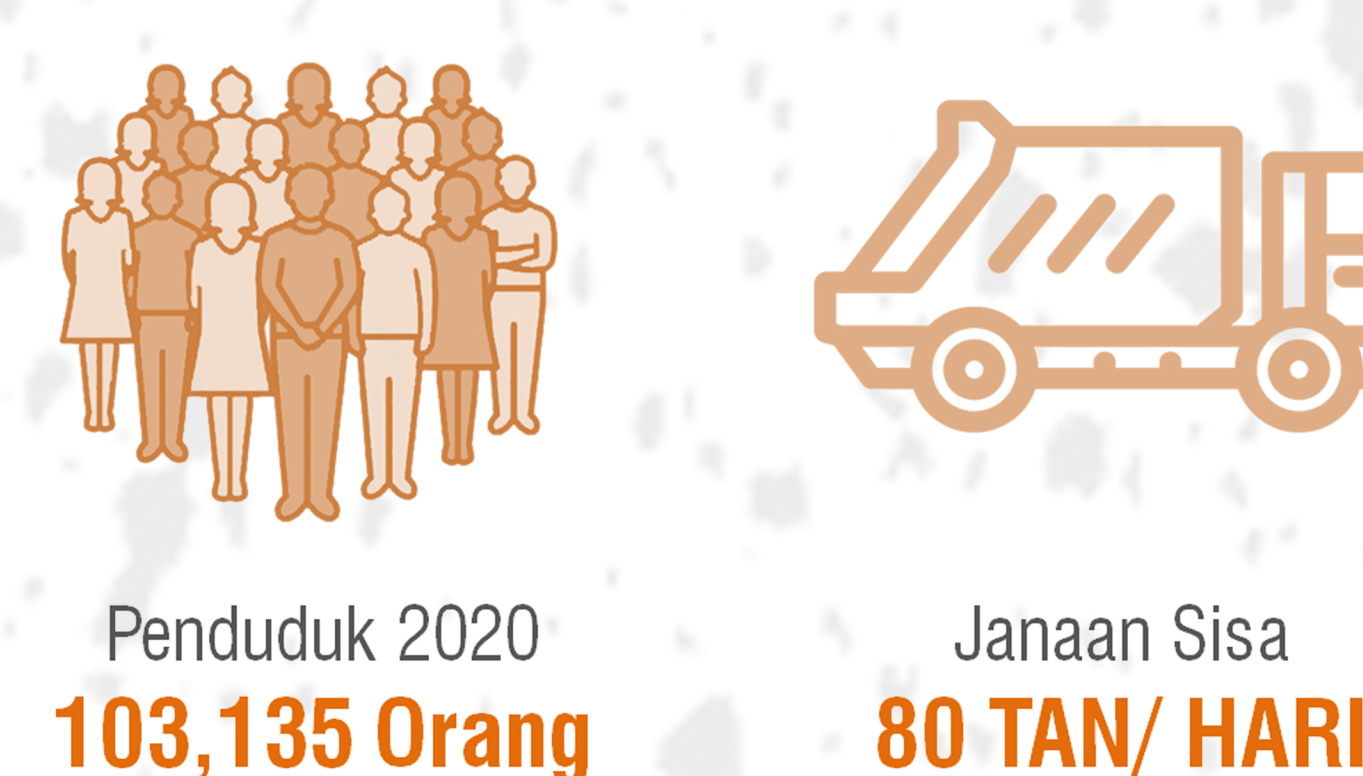

FASILITI SEMASA Tapak Pelupusan Sanitari (TAHAP IV) Keluasan : 23 Hektar Tahun Buka : 2016 Tahun Akhir : 2022

UNJURAN JANAAN SISA PEPEJAL 2040 **106 Tan/ Hari**

"Tahap Kapasiti Tapak Pelupusan Sisa Pepejal Bukit Kallam Yang Kritis"

## SISTEM PEMBETUNGAN

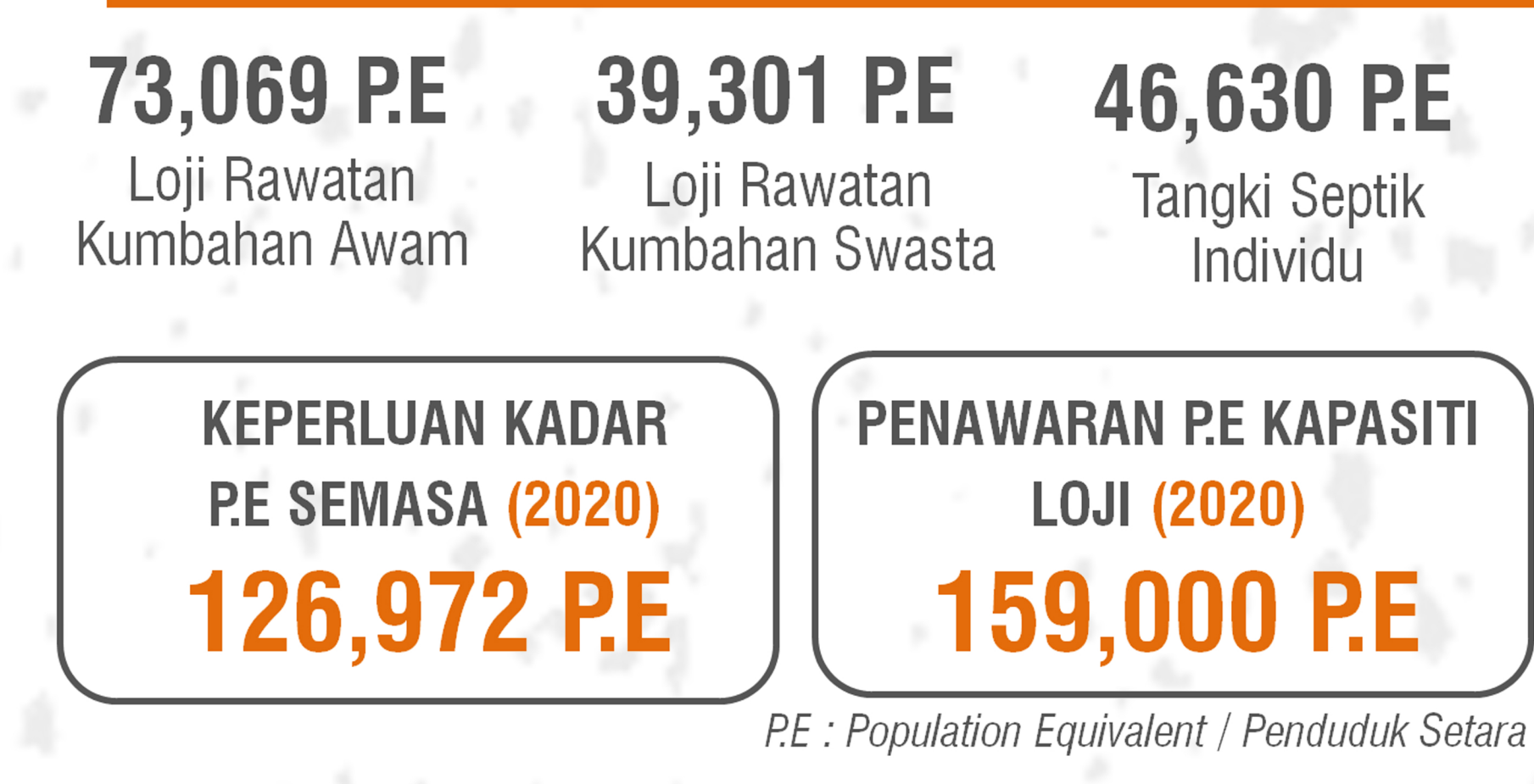

## PENGUNAAN TANDAS CURAH

- Perumahan Tidak Terancang
- i. Kampung Patau-Patau 1
  - ii. Kampung Patau-Patau 2
  - iii. Kampung Bebuloh Laut
- Petempatan Khas (SPMP)
- i. Kampung Kiamsam
  - ii. Kampung Muslim
- Kawasan Setinggan
- i. Sekitar Kg Muslim
  - ii. Sekitar Kg Gersik

## TELEKOMUNIKASI

Peratus Liputan Jalur Lebar WP Labuan (Q1-2020)

